

Revolucionária Terapia Dinâmica e Nutritiva para sua Pele



SkinRenu®

Tratamento Intensivo para o Contorno dos Olhos

SkinRenu®



SkinRenu Intensive Serum W

Relaxante Muscular de Uso Tópico.

Formulação especial que pode recuperar rapidamente os lipídios naturais da pele, restaurar o nível de GAG's e estimular a produção de colágeno, promovendo assim um aumento de elasticidade na pele e o revigoramento de seu tônus. É notável a hidratação da pele em todas as camadas, após poucos dias de uso. Seu uso contínuo pode levar ao relaxamento muscular da área tratada, diminuindo a contração muscular que provoca as rugas de expressão, principalmente aquelas que ocorrem ao redor dos olhos.

Este mecanismo de ação é semelhante ao produzido pelo uso injetável da toxina Botulínica tipo A.

SkinRenu Anti-Wrinkle Fineline Reducing Formula

É uma formulação especial destinada a hidratar, nutrir e recuperar a fina pele do contorno dos olhos. Seus novos ingredientes ativos, (polifenóis aglicanos, extrato de óleo de oliva e glicoproteínas) promovem uma rápida recuperação da elasticidade da pele. Além de reduzir imediatamente pequenas rugas da pele do contorno dos olhos.

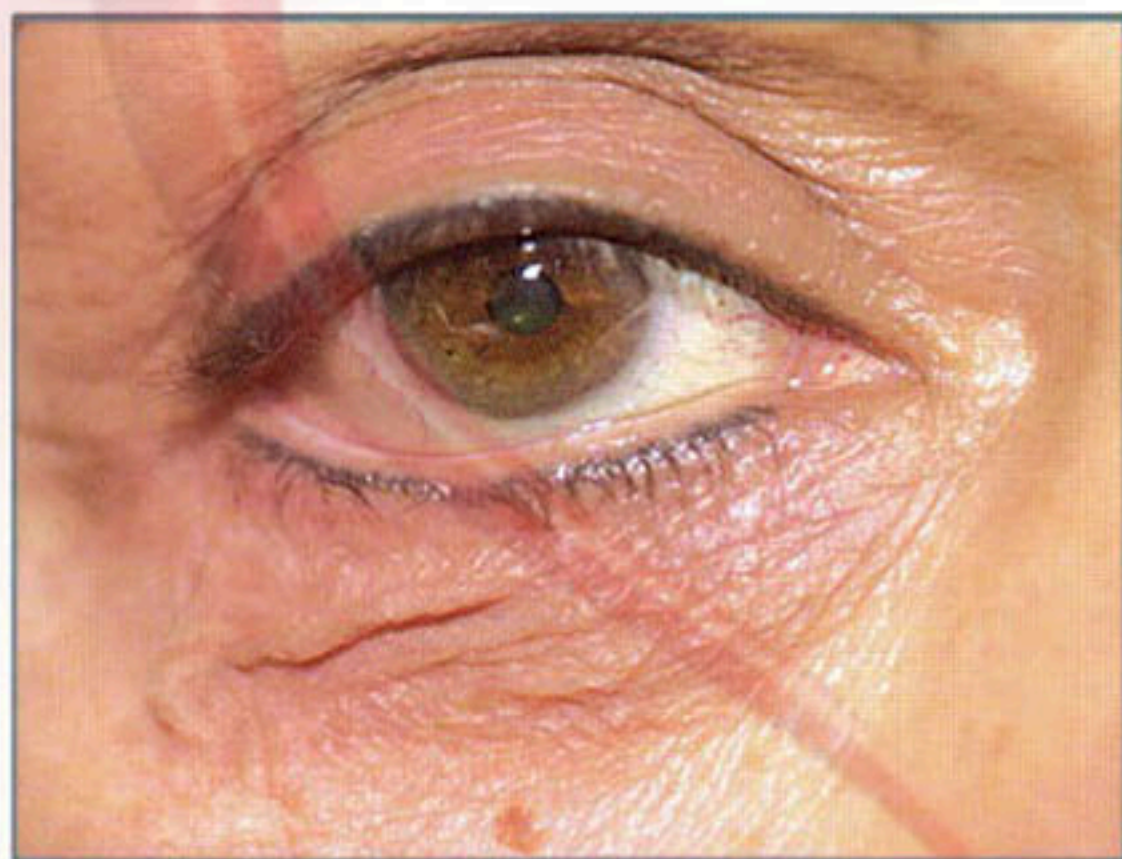

Pré -Tratamento

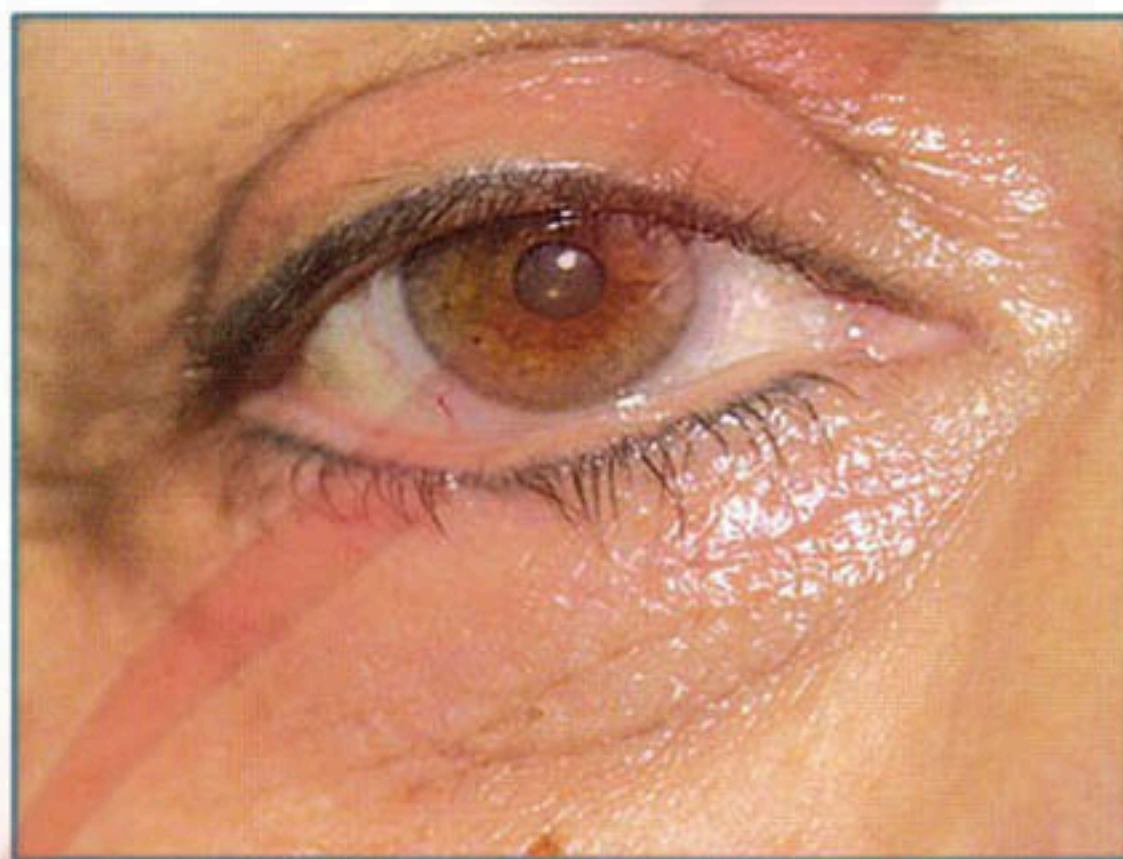

Após 45 dias de tratamento com SkinRenu Intensive Serum W e Anti-Wrinkle Fineline Reducing Formula

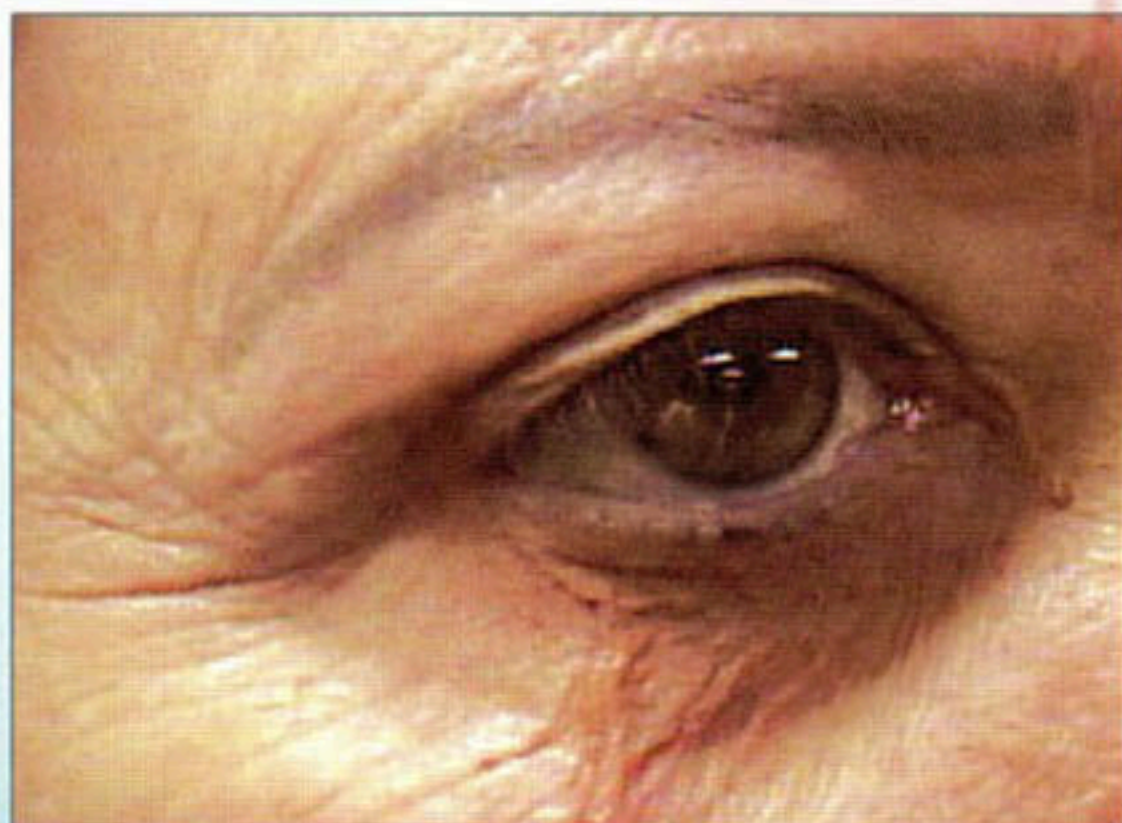

Olho não tratado



Imediatamente após a aplicação do SkinRenu Intensive Serum W

Alternativa não Cirúrgica para a Redução de Inchaços no Contorno dos Olhos



SkinRenu Intensive Serum P

O edema que ocorre na região peripalpebral normalmente pode estar presente e associado ao acúmulo de gordura nas bolsas palpebrais e isto dá uma aparência cansada e um aspecto de envelhecimento.

SkinRenu Intensive Serum P é composto por diferentes componentes químicos no qual pode oferecer uma alternativa de tratamento não-cirúrgico, que pode melhorar rapidamente o contorno dos olhos, reduzindo o volume do edema e das bolsas palpebrais.

Normalmente, a hipertrofia do tecido gorduroso, que causam as bolsas palpebrais, é consequência de uma sobrecarga de triglicerídeos nos adipócitos e também de alterações no tecido conjuntivo provocadas por enzimas proteolíticas.

O inchaço agudo, que ocorre ao redor dos olhos é normalmente causado por edema mas pode ser agravado pela ocorrência de processos alérgicos (químico ou ambiental), má circulação de sangue (que pode envolver pressão capilar aumentada e permeabilidade ou irritação moderada) que podem conduzir à liberação de mediadores inflamatórios.

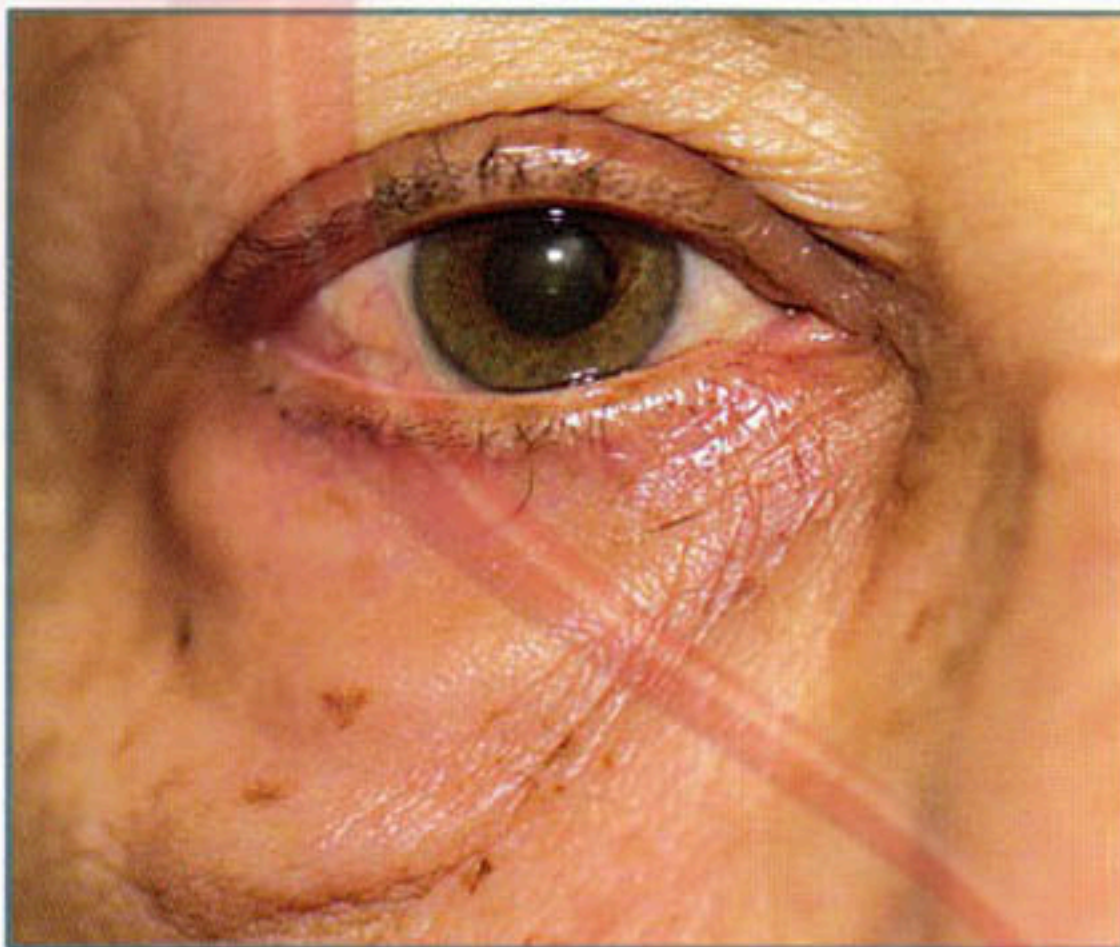

Pré - Tratamento



Paciente feminina 78 anos, 60 dias após o tratamento com **SkinRenu Intensive Serum P**



Pré - Tratamento

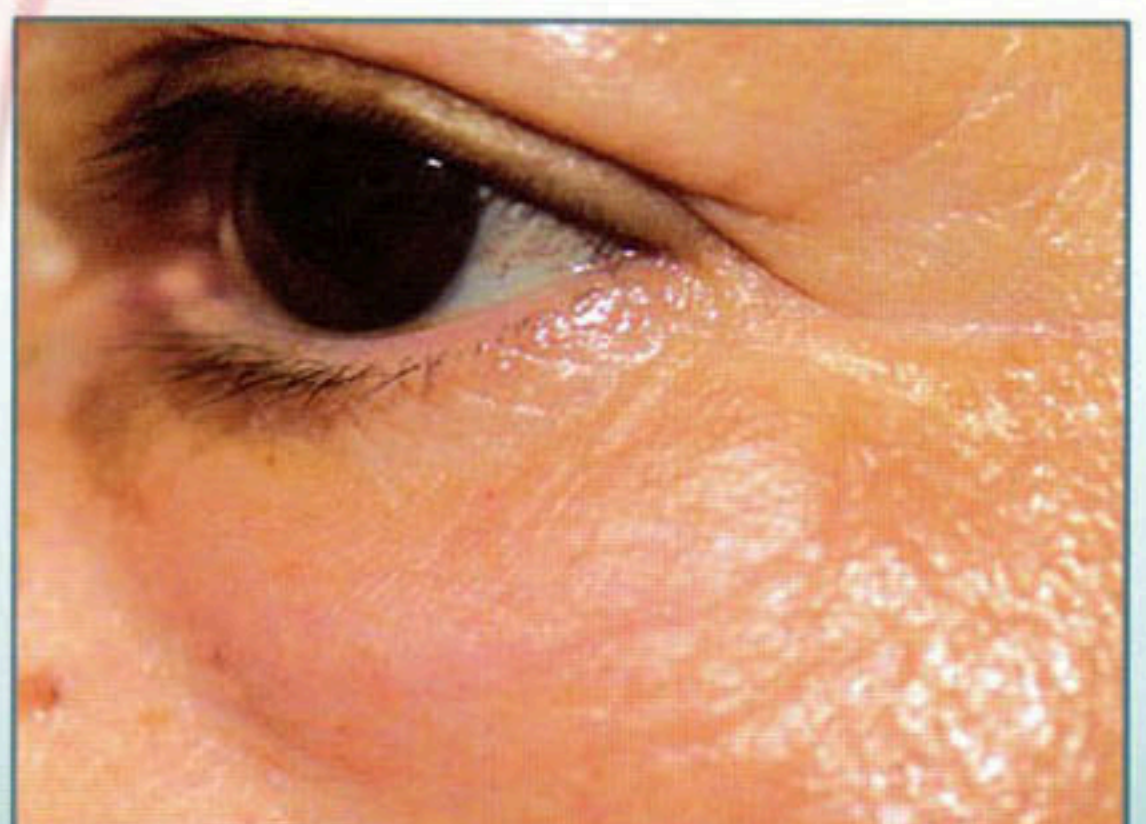

Paciente feminina 78 anos, 60 dias após o tratamento com **SkinRenu Intensive Serum P**

SkinRenu Intensive Serum DC para o Tratamento de Olheiras

SkinRenu®



Pré - Tratamento



Após 60 dias de tratamento
com **Intensive Serum DC**

SkinRenu Intensive Serum DC

É uma formulação equilibrada e programada para reduzir o processo inflamatório presente na pele escura do contorno dos olhos. Reduz a formação da melanina e melhora o micro círculo, promovendo a diminuição da coloração da pele do contorno dos olhos.

A falta de inibidores de metaloproteinases da matriz, associada a formação de mediadores inflamatórios é uma das razões pelas quais ocorrem a formação da hiperpigmentação no contorno dos olhos (olheiras).

Esta hiperpigmentação também pode ser atribuída à falta de sono, depósito de gordura que pode determinar uma coloração amarelada da pálpebra e a proliferação de vasos sanguíneos na região peripalpebral.

SkinRenu Drying Lotion

Loção para tratamento da acne ativa, com ação rápida e eficaz. Contém cânfora, com função comprovadamente anti-séptica e anti-inflamatória, que diminui a inflamação nos folículos. Seu outro componente, o ácido salicílico, tem efeito queratolítico que, além de suavizar as áreas hiper-queratóticas, possui qualidades anti-bacteriana e anti-fúngica.



Pré - Tratamento



Após 90 dias de tratamento com
SkinRenu Drying Lotion

Ultra Antioxidant Formula com Extrato da Semente de Uva e Extrato de Oliva



SkinRenu®

SkinRenu Ultra Antioxidant Formula

Contém ingredientes especiais, como Extrato da Semente de Uva, Extrato de Oliva, Vitamina B3, Vitamina C e Alantoina. Estes componentes protegem a pele contra os efeitos nocivos da radiação ultravioleta (UV).

Esta proteção UV estende-se também a outros elementos da matriz extracelular como os glicosaminoglicanas (GAG), um polissacarídeo, que tem como função manter a hidratação da pele através da fixação da molécula de água em sua estrutura.

Um especial componente, Serilesine que é um Hexapeptídeo que ajuda na regeneração da função Dermo-Epidérmica, fazendo com que aumente a velocidade da renovação dos queratinócitos. Estimula também a síntese de Laminina promovendo a regeneração dos principais elementos que compõem a camada dérmica



SkinRenu Post Peel Recovery Formula

É uma formulação rica em ácidos graxos essenciais que são elementos fundamentais no processo de cicatrização natural da pele. Sua forma de pomada é ideal para ser usada na fase aguda dos principais peelings químicos e cirúrgicos ou como cicatrizante de diferentes processos ulcerativos da pele.

SkinRenu Wrinkle Reducing Formula

Creme para a face e pescoço. Promove a reposição imediata dos lipídios naturais da pele e com isto corrige a falta do brilho jovial, hidratação, e o desaparecimento de rugas finas.

Esta formulação estimula o sistema de citoquinas que promovem a restauração de todas as camadas da pele, devolvendo seu brilho natural, firmeza e elasticidade.



Para o Tratamento da Pele Ressecada, Flácida e com Estrias

SkinRenu Advanced Bruise Prevention Formula

Formulação especial, desenvolvida para uso corporal. Contém ingredientes selecionados para proporcionar a reposição de lipídios que compõem a camada superficial da pele. Seu uso contínuo ajuda a aumentar a espessura e a elasticidade da pele. Indicado para tratamento da pele flácida, desvitalizada e com severo ressecamento. Reduz a aparência de estrias.

