

# Yellow Peel Facial

**1º Peeling com Objetivo  
Vascular**

Estimulação Dérmica

- MUITO SUPERFICIAL
- SUPERFICIAL
- MÉDIO
- PROFUNDO

Eleito o melhor peeling para  
Restaurar a área do contorno  
dos olhos



**MIMI** SYSTEM®  
Skin Rejuvenation Program

# CASOS CLÍNICOS

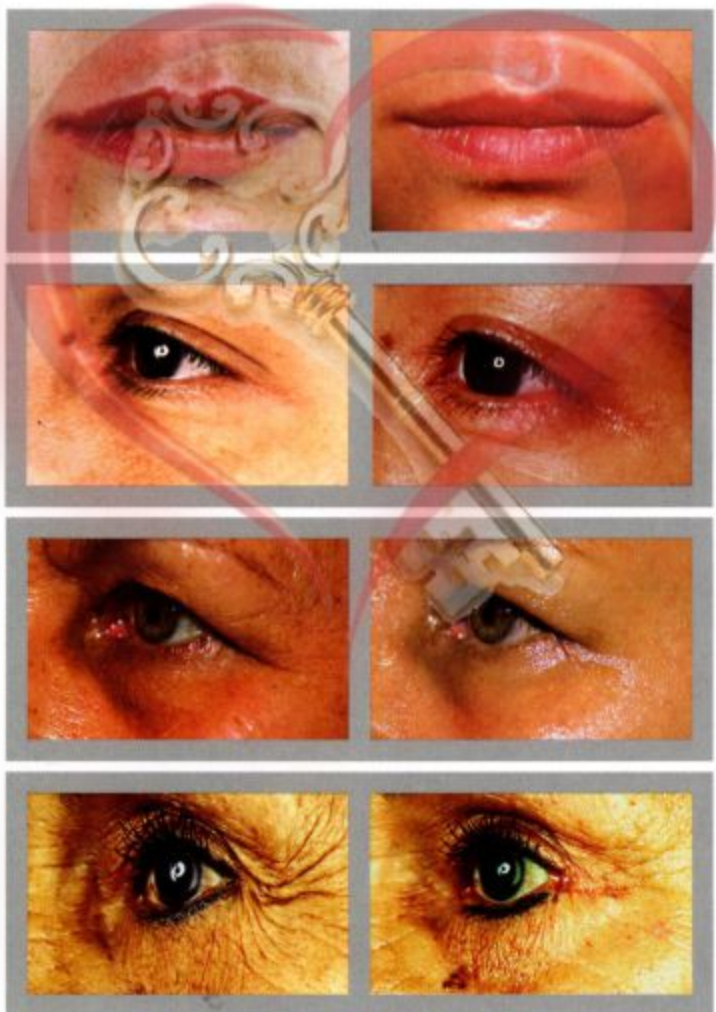

# MUITO SUPERFICIAL

## INDICAÇÃO

Este protocolo é indicado para o tratamento de melasma epidérmico, pele sensível, pele asiática, pele escura, e com tendência a hiperpigmentação.

### FASE A:

#### **PRE-PEEL CLEANSER**

É um Cleanser para limpar e avaliar a sensibilidade da pele.

### FASE B

#### **ALPHA BETA COMPLEX GEL**

*(Ação queratolítica e estimulante dérmico)*

Aplique o gel e remova com água corrente, abundante, assim que sentir a pele

#### **PICAR OU ARDER**

**(Mas sem a presença de eritema).**

### FASE C

#### **YELLOW PEEL FACIAL**

*(Estimulante dérmico)*

1. Aplique o creme amarelo sobre a pele e deixe agir por 15 minutos.
2. Remova o creme com sabão neutro.
3. Reaplique uma nova camada do creme amarelo, deixando agir pelo mesmo tempo acima.
4. Repita os passos 1, 2 e 3 acima, até sentir a pele **BEM AQUECIDA (mas sem eritema).**
5. Aplique **POST PEEL RECOVERY FORMULA** no período pós peel pelos próximos 8-10 dias. Use somente sabão Neutro para lavar a pele (8-10 dias).

# SUPERFICIAL

## INDICAÇÃO

Este protocolo é indicado para o tratamento do foto-envelhecimento inicial.

### FASE A:

#### **PRE-PEEL CLEANSER**

É um Cleanser para limpar e avaliar a sensibilidade da pele.

### FASE B

#### **ALPHA BETA COMPLEX GEL**

*(Ação queratolítica e estimulante dérmico)*

Aplique o gel e remova com água corrente, abundante, assim que a pele apresentar

**INTENSO ERITEMA  
DE COR ROSADA.**

### FASE C

#### **YELLOW PEEL FACIAL**

*(Estimulante dérmico)*

1. Aplique o creme amarelo sobre a pele e deixe agir por 15 minutos.
2. Remova o creme com sabão neutro.
3. Reaplique uma nova camada do creme amarelo, deixando agir pelo mesmo tempo acima.
4. Repita os passos 1, 2 e 3 acima, até que a pele desenvolva um **INTENSO ERITEMA DE COR ROSADA FORTE.**
5. Aplique **POST PEEL RECOVERY FORMULA** No período pós peel pelos próximos 8-10 dias. Use somente sabão Neutro para lavar a pele (8-10 dias).

# MÉDIO

## INDICAÇÃO

Este protocolo é ideal para o tratamento do fotoenvelhecimento em fototipos I, II e III.

### FASE A:

#### **PRE-PEEL CLEANSER**

É um Cleanser para limpar e avaliar a sensibilidade da pele.

### FASE B

#### **ALPHA BETA COMPLEX GEL**

*(Ação queratolítica e estimulante dérmico)*

Aplique o gel e remova com água corrente, abundante, assim que a pele apresentar

**FORTE ERITEMA (semelhante a um intenso eritema solar).**

### FASE C

#### **YELLOW PEEL FACIAL**

*(Estimulante dérmico)*

1. Aplique o creme amarelo sobre a pele e deixe agir por 15 minutos.
2. Remova o creme com sabão neutro.
3. Reaplique uma nova camada do creme amarelo, deixando agir pelo mesmo tempo acima.
4. Repita os passos 1, 2 e 3 acima, até que a pele desenvolva um **FORTE ERITEMA (semelhante a um intenso eritema solar)**.
5. Aplique **POST PEEL RECOVERY FORMULA** no período pós peel pelos próximos 8-10 dias. Use somente sabão Neutro para lavar a pele (8-10 dias).

# PROFUNDO

## INDICAÇÃO

Este protocolo é indicado para o tratamento do foto-envelhecimento severo e rugas profundas.

### FASE A:

#### **PRE-PEEL CLEANSER**

É um Cleanser para limpar e avaliar a sensibilidade da pele.

### FASE B

#### **ALPHA BETA COMPLEX GEL**

*(Ação queratolítica e estimulante dérmico)*

Aplice o gel e remova com água corrente, abundante, assim que a pele apresentar

#### **FORTE ERITEMA E UM LIGEIRO EDEMA.**

### FASE C

#### **YELLOW PEEL FACIAL**

*(Estimulante dérmico)*

1. Aplique o creme amarelo sobre a pele e deixe agir por 15 minutos.
2. Remova o creme com sabão neutro.
3. Reaplique uma nova camada do creme amarelo, deixando agir pelo mesmo tempo acima.
4. Repita os passos 1, 2 e 3 acima, até que a pele desenvolva um **FORTE ERITEMA E UM LIGEIRO EDEMA**.
5. Aplique **POST PEEL RECOVERY FORMULA** no período pós peel pelos próximos 8-10 dias. Use somente sabão Neutro para lavar a pele (8-10 dias).